EXPOhoreca magazine

InteriHOTEL reúne a 4.000 profesionales del sector contract-hospitality

Compartir en Facebook | Compartir en Twitter | Compartir en Google+

InteriHOTEL, evento especializado en interiorismo de hoteles que tendrá lugar del 25 al 27 de octubre en Barcelona, contará con un espacio de exposición con 200 marcas y un programa de conferencias con 45 profesionales especializados en el sector contract-hospitality.

La próxima edición de InteriHOTEL Barcelona, organizada por CENFIM, contará con **200 marcas expositoras** especializadas en contract e interiorismo hotelero y prevé la asistencia de **4.000 visitantes** profesionales (hoteleros, arquitectos, interioristas, decoradores y otros prescriptores del canal). El evento, que se ha consolidado como el referente en el interiorismo de hoteles en España y uno de los principales eventos del sector en Europa, se caracteriza por la generación de oportunidades de negocio ya que el motivo principal para un tercio de los asistentes es encontrar proveedores para sus **proyectos hoteleros** de reforma o nueva construcción.

InteriHOTEL es un evento internacional.

En esta edición se espera duplicar el número de visitantes extranjeros respecto al año anterior y, además, el 20% de marcas son internacionales. Otro aspecto destacable es la organización de una misión internacional en la que participarán estudios de prescripción y máximos responsables en el ámbito del diseño en cadenas hoteleras internacionales.

Áreas y espacios singulares

Todas las empresas expositoras son especialistas en proyectos *contract- hospitality*. Participan tanto marcas proveedoras de **productos para el interiorismo hotelero** (mobiliario, textil, pavimentos y revestimientos, outdoor, baños, iluminación y domótica), como empresas que ofrecen **un servicio integral** llave en mano.

Asimismo, en la zona principal de exposición, la ***Exhibition Area,*** destacan cinco espacios singulares: la ***Materials & Tech. Area,*** es una zona reservada para fabricantes y distribuidores de tecnología y materiales innovadores para el interiorismo hotelero. En este área también se realizarán ***Speed Talks,*** charlas de una duración de 20 minutos para la presentación de productos. La ***Experience Area***, por su parte, es un espacio dedicado a la accesibilidad desapercibida diseñada por **Ilunion Tecnología y Accesibilidad** en colaboración con la **Fundación ONCE**.

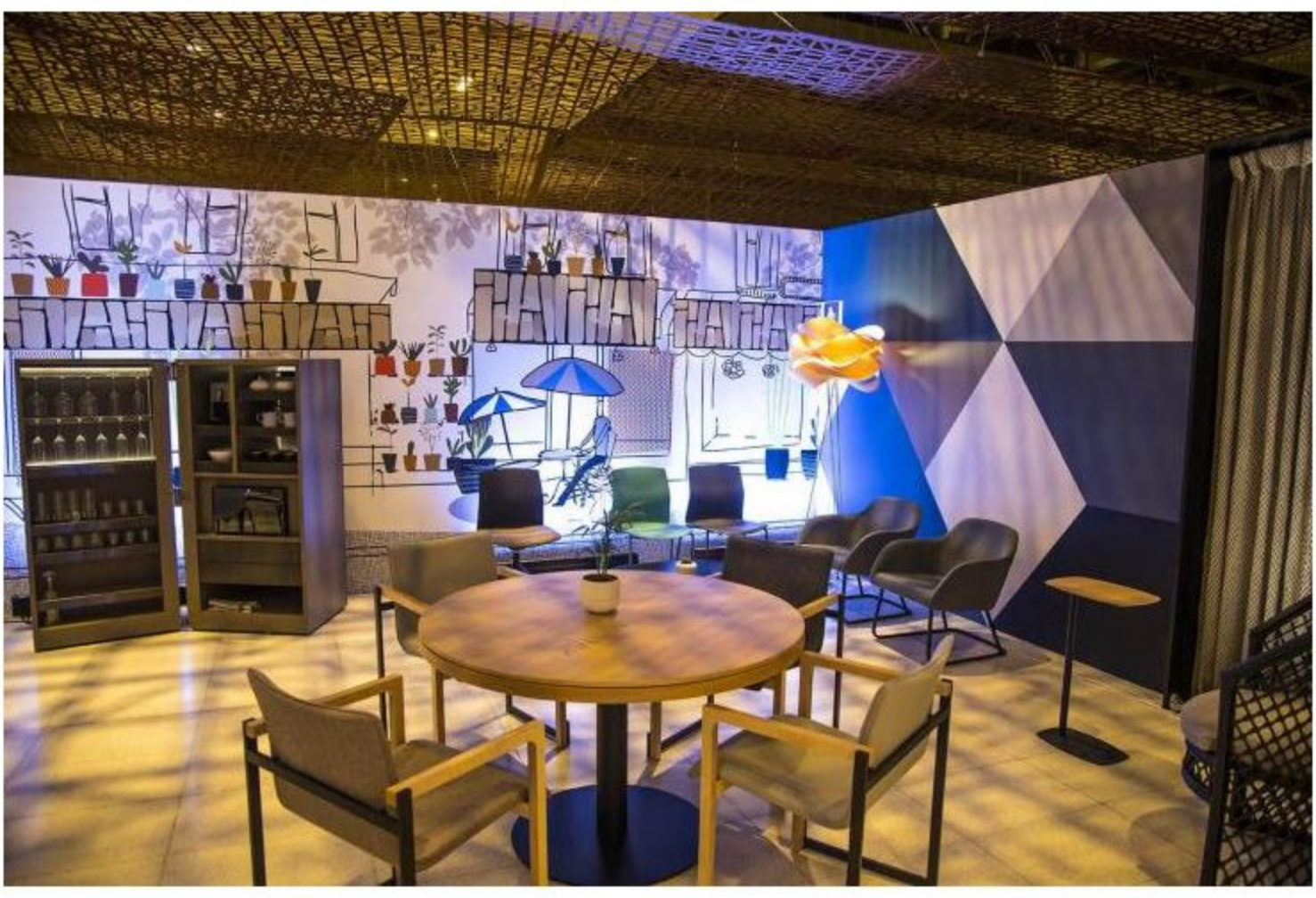

Otro punto de interés para el visitante es la ***Design Area***, compuesta por tres espacios de diseño de autor que contará con la participación de **Denys & von Arend Studio**, **Mercè Borrell** y **Verum Hotel Development.** Asimismo, como en ediciones anteriores, la ***Lounge Area***, será equipada por primeras marcas del diseño español con la colaboración de **RED-AEDE.**

La ***Knowledge Area*** es el espacio destinado a las ponencias y las mesas de debate que este año cuenta con 45 profesionales nacionales e internacionales de primer nivel en el sector *contract-hospitality.*

Así, participarán invitados internacionacionales procedentes de **México, República Dominicana, USA, Abu Dabi y Dubai** junto con otro ponentes referentes en el interiorismo de hoteles en el ámbito nacional. (El programa de ponencias se puede consultar en la página web de InteriHOTEL: http://www.interihotel.com/en/activities/full-program)

Todas estas ponencias de la ***Knowledge Area*** así como las ***Speed Talks*** que se desarrollan en la ***Materials & Tech. Area***, son de libre acceso para los visitantes a InteriHOTEL quienes se pueden registrar gratuitamente a través de la página web: http://www.interihotel.com/visitantes/registro